

PREMIO INTERNAZIONALE DI

**Poesia Letteratura ArtE** VISUALE

**ISOLA D'ELBA**

# Ascoltando i silenzi del mare

Quinta Edizione 4 giugno 2022

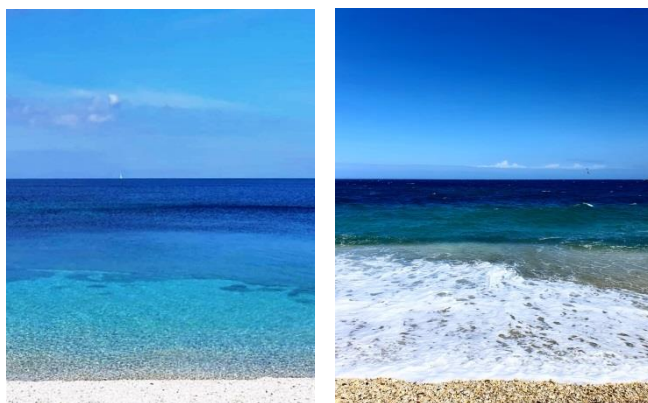

ph by Giovanni Ronzoni ©

Patrocinio del Comune di Portoferraio (LI)



Assessorato alla Cultura  
Comune di Portoferraio

Patrocinio del Comune di Aulla (MS)



Comune di Aulla

Richiesta del Patrocinio della Provincia di LIVORNO



Provincia di Livorno

Richiesta del Patrocinio della Regione TOSCANA



Regione Toscana

## 12 sezioni

Sostenitori

EDIZIONI  
SETTEPONTI

 **WikiPoesia**  
Enciclopedia Poetica  
PATROCINIO CULTURALE



**SopraMareSotto**

arte  
architettura  
design  
paesaggio  
poesia



# Nota importante

I vincitori delle sezioni A – B – C – H – I – B1  
Saranno pubblicati sul portale WikiPoesia

[https://www.wikipoesia.it/wiki/Pagina\\_principale](https://www.wikipoesia.it/wiki/Pagina_principale)

e

sul Blog CONTEMPORARY POETRY del sito

<https://sopramaresotto.wordpress.com/>

Termine per la presentazione degli elaborati

**4 aprile 2022**

Per gli elaborati spediti via posta (sezione D – F – G – B1) farà fede il timbro postale di partenza.  
Per gli elaborati inviati via E-mail (sezione A - B - C – E – H – I – B1 – L - M) farà fede la data dell' invio.

La Premiazione a Portoferraio Isola d' Elba (LI) avverrà

**4 giugno 2022**

c/o Il Centro Culturale De Laugier - Salone Conferenze - Comune di Portoferraio

ore 11,00 - Presentazione del Premio "Ascoltando i silenzi del mare"  
a cura di Giovanni Ronzoni e Rodolfo Vettorello

ore 11,15 - lectio magistralis "Elogio alla Poesia scritta a mano" del Cav. Prof. Francesco D' Episcopo

13,00 pranzo conviviale convenzionato presso il Ristorante al tennis Portoferraio  
(12,30 transfer gratuito navetta andata/ritorno a cura del Premio  
con partenza ed arrivo presso piazzale fronte Comune di Portoferraio)

ore 15,00 Apertura della Cerimonia di Premiazione del Premio con conferimento Premi

## PREMI

Per le sezioni (B) – (C) – (M) gli autori che risulteranno primi classificati avranno diritto alla pubblicazione dell'opera, a condizioni particolari, a cura della EDIZIONI SETTE PONTI, con contratto editoriale.

## IMPORTANTE

I Vincitori che non saranno presenti alla Cerimonia di Premiazione potranno ricevere i Premi relativi se preventivamente avranno dato Delega Scritta a persona presente. In mancanza di delega, gli assenti riceveranno solo gli attestati via email.

# PREMI

- I primi classificati di tutte le sezioni, oltre alla coppa il diploma e la motivazione, riceveranno un' opera artistica pittorica donata dai Maestri Artisti: Mario De Leo - Max Marra - Walter Puppo - Cesare Serafino - Pietro Silvestro. Giovanni Ronzoni donerà 3 lavori artistici sugli aforismi
- I secondi e terzi classificati di tutte le sezioni riceveranno targa, diploma e motivazione
- Le Menzioni d' Onore, le Menzioni Speciali, le Menzioni di Merito riceveranno diploma e medaglia
- Targa "Il Vello d'Oro", a discrezione della Giuria a un Racconto e a un Romanzo inedito a tema storico

## IMPORTANTE

Chi non seguirà scrupolosamente il protocollo e le modalità di compilazione ed invio sottoelencate, sarà escluso dal Premio

## REGOLAMENTO

Le spedizioni Cartacee sez. (D) – (F) – (G) – (B-1) vanno spedite:

PREMIO INTERNAZIONALE DI POESIA LETTERATURA ARTEvisuale Isola d' Elba

**Ascoltando i silenzi del mare**

Quinta Edizione 2022

Architetto Giovanni Ronzoni

Fermo-Posta Ufficio postale Lissone centro, Piazza Alcide de Gasperi, 3 Lissone 20851 (MB)

Il Premio si articola in più sezioni.

Per tutte le sezioni è obbligatorio compilare **la Scheda di Partecipazione**.

**compilata in formato digitale Word con carattere Arial punto 12, o in stampatello leggibile.**

(una Scheda per ogni Sezione di Partecipazione, con liberatoria per i minori).

***Le scelte della Giuria sono insindacabili.***

**Sezione (A) Poesia Inedita a tema sul mare**

Inviare fino a **3 liriche**, in italiano o in altra lingua o in dialetto con traduzione in lingua o dialetto pertinente, ciascuna di lunghezza contenuta in una pagina formato A4 (**max 35/40 versi**), in 1 copia completa dei dati personali dell' autore: nome, cognome, indirizzo, recapiti telefonici e indirizzo E-mail. I Minori di anni diciotto devono precisare la data di nascita per un eventuale Premio Dedicato. Le poesie inedite dovranno essere scritte in formato digitale **Word con carattere Arial punto 12**. Inoltre allegare la scheda di partecipazione compilata in formato digitale Word con carattere Arial punto 12 e la copia del Bonifico Versato. Inviare il tutto in unica mail all'indirizzo:

[studio@giovannironzoni.it](mailto:studio@giovannironzoni.it)

### **Sezione: (B) Poesia Inedita a tema libero**

Inviare fino a **3 liriche**, in italiano o in lingua o in dialetto con traduzione in lingua o dialetto pertinente, ciascuna di lunghezza contenuta in una pagina formato A4 (**max 35/40 versi**), in 1 copia completa dei dati personali dell' autore: nome, cognome, indirizzo, recapiti telefonici e indirizzo E-mail. I Minori di anni diciotto devono precisare la data di nascita per un eventuale Premio Dedicato. Le poesie inedite dovranno essere scritte in formato digitale **Word con carattere Arial punto 12**. Inoltre **allegare la scheda di partecipazione compilata in formato digitale Word con carattere Arial punto 12 e la copia del Bonifico Versato**. Inviare il tutto in unica mail all'indirizzo:

[studio@giovannironzoni.it](mailto:studio@giovannironzoni.it)

### **Sezione (C) Poesia Silloge Inedita a tema libero**

Inviare **PDF** completo dell'opera in italiano o in altra lingua o in dialetto con traduzione in lingua o dialetto pertinente, (composta da un minimo di **30 poesie**), in 1 copia completa dei dati personali dell' autore: nome, cognome, indirizzo, recapiti telefonici e indirizzo E-mail. I Minori di anni diciotto devono precisare la data di nascita per un eventuale Premio Dedicato. La Silloge Inedita dovrà essere scritta in formato digitale **Word con carattere Arial punto 12**. Inoltre **allegare la scheda di partecipazione compilata in formato digitale Word con carattere Arial punto 12 e la copia del Bonifico Versato**. Inviare il tutto in unica mail all'indirizzo:

[studio@giovannironzoni.it](mailto:studio@giovannironzoni.it)

### **Sezione (D) Libro di Poesie Edito a tema libero**

Spedire 2 copie originali, in italiano o in altra lingua o in dialetto con traduzione in lingua o dialetto pertinente, editato a partire dal 2012 compreso, di cui una firmata e completa dei dati personali dell' autore: nome, cognome, indirizzo, recapiti telefonici e indirizzo E-mail. Il plico delle opere cartacee e la **scheda di partecipazione, compilata in formato digitale Word con carattere Arial punto 12 e la copia del Bonifico Versato**. **Inviare spedendo il tutto in cartaceo**

### **Sezione (E) Racconto inedito a tema libero**

Inviare in originale, **massimo 5 cartelle in A4**, in italiano o in lingua o in dialetto con traduzione in lingua o dialetto pertinente, completa dei dati personali dell' autore: nome, cognome, indirizzo, recapiti telefonici e indirizzo E-mail. Il Racconto Inedito dovrà essere scritto in formato digitale **Word con carattere Arial punto 12**. Inoltre **allegare la scheda di partecipazione compilata in formato digitale Word con carattere Arial punto 12 e la copia del Bonifico Versato**. Inviare il tutto in unica mail all'indirizzo:

[studio@giovannironzoni.it](mailto:studio@giovannironzoni.it)

### **Sezione (F) Romanzo Edito a tema libero**

Spedire 2 copie originali in cartaceo, in italiano o in altra lingua o in dialetto con traduzione in lingua o dialetto pertinente, editato a partire dal 2012 compreso, di cui una firmata e completa dei dati personali dell' autore: nome, cognome, indirizzo, recapiti telefonici e indirizzo E-mail. Il plico delle opere cartacee e la **scheda di partecipazione, compilata in formato digitale Word con carattere Arial punto 12 e la copia del Bonifico Versato**. **Inviare spedendo il tutto in cartaceo**

### **Sezione (G) Saggistica Editata a tema libero**

Spedire 2 copie originali in cartaceo, in italiano o in altra lingua o in dialetto con traduzione in lingua o dialetto pertinente, editata a partire dal 2012 compreso, di cui una firmata e completa dei dati personali dell' autore: nome, cognome, indirizzo, recapiti telefonici e indirizzo E-mail. Il plico delle opere cartacee e la **scheda di partecipazione, compilata in formato digitale Word con carattere Arial punto 12 e la copia del Bonifico Versato**. **Inviare spedendo il tutto in cartaceo**

### **Sezione (H) Video Multimediale edito o inedito a tema libero, massimo 3 Video**

**Il/i Video Multimediale/i edito/i o inedito/i a tema libero, potrà/nno avere una durata massima di 3 minuti.**

Inviare 1 copia del/i Video/Videi Multimediale/i in un unico file con WeTransfer.

**Inoltre va allegato/i il/i testo/i** in 1 copia, in italiano o in altra lingua con traduzione in lingua pertinente, firmata e completa dei dati personali dell' autore: nome, cognome, indirizzo, recapiti telefonici e indirizzo E-mail. Il/i testo/i dovrà/nno inoltre essere scritto/i in formato digitale Word con carattere Arial punto 12. **Inoltre allegare la scheda di partecipazione compilata in formato digitale Word con carattere Arial punto 12 e la copia del Bonifico Versato.** Inviare con WeTransfer il tutto via mail all'indirizzo:

[studio@giovannironzoni.it](mailto:studio@giovannironzoni.it)

### **Sezione (I) Verbo/immagine – Poesia Visuale - Opere inedite - ammesse: massimo 3 lavori**

Una sezione completamente dedicata alla Poesia Sperimentale con la partecipazione di opere artistiche che presentino, simultaneamente, la presenza di scrittura ed immagini su diversi supporti: dalla tela al foglio semplice, dalla scultura al design, al Poetry Box ecc. Ogni artista potrà concorrere alla sezione con un testo coerentemente legato alla forma artistica scelta e il cui numero di battute è libero. **Inviare 1 o più copie fotografiche ad alta risoluzione, rappresentanti il "lavoro artistico e poetico"**. Inoltre il testo della poesia che compare sul lavoro artistico, in 1 copia completa dei dati personali dell' autore: nome, cognome, indirizzo, recapiti telefonici e indirizzo E-mail. **Il testo dovrà essere scritto in formato digitale Word con carattere Arial punto 12 e la copia del Bonifico Versato.** Inoltre allegare la scheda di partecipazione, compilata in formato digitale Word con carattere Arial punto 12. Inviare il tutto in unica mail all'indirizzo all' indirizzo:

[studio@giovannironzoni.it](mailto:studio@giovannironzoni.it)

### **Sezione (B -1) Poesia scritta a mano Inedita a tema libero**

**Inviare Cartaceo per posta in una busta, chiusa, con riportati i dati del mittente,**

da 1 a 3 Poesie scritte a mano su foglio bianco formato A4, in italiano o in altra lingua o in dialetto con traduzione in dialetto o lingua pertinente. **Inoltre inviare anche via E-mail 1 copia del contenuto poetico in formato digitale Word con carattere Arial punto 12** completa dei dati personali dell' autore: nome, cognome, indirizzo, recapiti telefonici e indirizzo E-mail. I Minori di anni diciotto devono precisare la data di nascita per un eventuale Premio Dedicato. **Inoltre allegare la scheda di partecipazione compilata in formato digitale Word con carattere Arial punto 12 e la copia del Bonifico Versato.** Inviare il tutto in unica mail all'indirizzo:

[studio@giovannironzoni.it](mailto:studio@giovannironzoni.it)

### **Sezione: (L) Aforismi**

Inviare PDF in italiano o in altra lingua o in dialetto con traduzione in dialetto o lingua pertinente, da un minimo di 5 ad un massimo di 20 Aforismi, in 1 copia completa dei dati personali dell' autore: nome, cognome, indirizzo, recapiti telefonici e indirizzo E-mail. I Minori di anni diciotto devono precisare la data di nascita per un eventuale Premio Dedicato. Gli Aforismi dovranno essere scritti in formato digitale Word con carattere Arial punto 12. **Inoltre allegare la scheda di partecipazione compilata in formato digitale Word con carattere Arial punto 12 e la copia del Bonifico Versato.** Inviare il tutto in unica mail all'indirizzo:

[studio@giovannironzoni.it](mailto:studio@giovannironzoni.it)

### Sezione (M) Romanzo Inedito a tema libero

Inviare PDF completo del Romanzo in italiano o in altra lingua o in dialetto con traduzione in dialetto o lingua pertinente, in 1 copia completa dei dati personali dell' autore: nome, cognome, indirizzo, recapiti telefonici e indirizzo E-mail. I Minori di anni diciotto devono precisare la data di nascita per un eventuale Premio Dedicato. Il romanzo inedito dovrà essere scritto in formato digitale Word con carattere Arial punto 12. Inoltre allegare la scheda di partecipazione compilata in formato digitale Word con carattere Arial punto 12 e la copia del Bonifico Versato. Inviare il tutto in unica mail all'indirizzo:

[studio@giovannironzoni.it](mailto:studio@giovannironzoni.it)

La scadenza per la presentazione degli elaborati è fissata al

# 4 aprile 2022

Per gli elaborati spediti via posta (sezioni D – F – G – B1) farà fede il timbro postale di partenza.

Per quelli inviati via E-mail nelle (sezioni A – B – C – E – H - I – L - M - B1) farà fede la data dell' invio.

In tutte le sezioni ogni elaborato potrà aver ricevuto riconoscimenti in precedenti Premi e Concorsi Nazionali ed Internazionali

Contributi:

## Contributo di Partecipazione per spese organizzative

Per la partecipazione al premio è richiesto un contributo per spese organizzative di euro 20,00 (venti) per ciascuna sezione.

È ammessa la partecipazione a più sezioni versando i relativi contributi in forma cumulativa.  
Forme di pagamento:

– Bonifico Bancario intestato a:  
Ronzoni Giovanni

IBAN IT88H05696 33270 000007078 X02  
BANCA POPOLARE DI SONDRIO FILIALE DI LISSONE N° 27  
Via Trento e Trieste Lissone (MB)

– Causale:  
contributo per spese organizzative PREMIO INTERNAZIONALE DI POESIA LETTERATURA ARTEvisuale  
Isola d' Elba quinta Edizione 2022

Per tutte le sezioni dovrà essere allegata la ricevuta del versamento del pagamento del Bonifico Bancario.

A discrezione della Giuria saranno conferiti Premi Speciali, Premi alla Carriera, Premi alla Cultura ad Autori o ad Operatori Culturali di rilievo.

I premi saranno consegnati esclusivamente durante la cerimonia di premiazione agli autori premiati o a loro delegati. Non sono previste spedizioni successive, se non via E-mail, solo l'attestato assegnatogli.

Le opere non saranno restituite: i libri cartacei verranno donati alla Biblioteca del Comune di Portoferraio.



**Risultati** Verranno informati dei risultati i vincitori e i menzionati in tempo utile per poter partecipare alla Cerimonia di Premiazione, con E-mail dedicata.

I risultati del Premio saranno comunque visibili sui sistemi Web riferiti al Premio.

Notizie relative al Premio saranno diramate attraverso la stampa Nazionale e ogni altro veicolo di informazione.

## GIURIA

LA GIURIA del Premio, il cui giudizio è insindacabile, è così composta:

**Presidente Onorario: Prof. Francesco D'Episcopo** (Già Docente di Letteratura Italiana Critica Letteraria e Letterature Comparete – Università degli Studi di Napoli "Federico II" – Critico Letterario - Poeta)

**Presidente esecutivo: Marina Pratici** (Cav. - Poetessa – Scrittrice – Critica Letteraria – Promotrice Culturale) **Ambasciatrice e portavoce della Cultura italiana nel Mondo**

**Presidente esecutivo: Rodolfo Vettorello** (architetto –Poeta, Critico Letterario)

**Premio Montale fcd 2020 per la Poesia. Candidato al Premio Nobel 2020 per la Letteratura**

**Presidente esecutivo: Lia Bronzi** (Poetessa – Saggista – Critica Letteraria – Promotrice Culturale)

**Presidente esecutivo: Angioletta Masiero** (Poetessa – Scrittrice – Critica d'Arte e Critica Letteraria – Promotrice Culturale)

## Giurati:

**Marina Pratici** (Cav. - Poetessa – Scrittrice – Critica Letteraria – Promotrice Culturale) **Ambasciatrice e portavoce della Cultura italiana nel Mondo**

**Rodolfo Vettorello** (architetto –Poeta, Critico Letterario)

**Premio Montale fcd 2020 per la Poesia. Candidato al Premio Nobel 2020 per la Letteratura**

**Lia Bronzi** (Poetessa – Scrittrice – Critica Letteraria – Promotrice Culturale)

**Angioletta Masiero** (Poetessa – Scrittrice – Critica d'Arte e Critica Letteraria – Promotrice Culturale)

**Hafez Haidar** (Cav. – Scrittore – Poeta – Critico Letterario)

**Candidato al Premio Nobel per la Pace 2017 e per la Letteratura 2018**

**Enrico Taddei** (Poeta - Critico Letterario - Promotore Culturale)

**Melina Gennuso** (Poetessa - Promotrice Culturale)

**Nunzio Buono** (Poeta)

**Annella Prisco** (Scrittrice - Promotrice Culturale )

**solo per le sezioni Poesia Visiva / Verbo ed Immagine e sezione Aforismi**

**Giovanni Ronzoni** (architetto – Poeta – Artista – Promotore Culturale)

**Note e dati personali**

La partecipazione al Premio implica l'incondizionata accettazione di tutte le clausole del presente Regolamento.

Con l'autorizzazione al trattamento dei dati personali si garantisce che questi saranno utilizzati esclusivamente ai fini del Concorso e nell'ambito delle iniziative Culturali.

## PER INFORMAZIONI:

Segreteria organizzativa e logistica

Adriana Citterio

E-mail [studio@giovannironzoni.it](mailto:studio@giovannironzoni.it)

+39 3341351861

(telefonare solo da lunedì a sabato dalle ore 10.00 alle 12.00 e dalle 17.00 alle 19,00)

**Direzione Artistica** architetto Giovanni Ronzoni

**COMITATO D'ONORE** è presieduto da:

Angelo Zini (Sindaco del Comune di Portoferraio)

Nadia Mazzei (Assessore alla Cultura ed Eventi del Comune di Portoferraio)



# SCHEDA DI PARTECIPAZIONE

da compilare a digitale o a mano in stampatello leggibile

Sezione o Sezioni di Partecipazione:  A  B  C  D  E  F  G  H  I  B-1  L  M (barrare)

NOME .....

COGNOME .....

NATO/A A ..... IL *(facoltativo)* .....

RESIDENTE

VIA/PIAZZA .....

CITTÀ .....

C.A.P. .... PROV. ....

TEL. ....

CELL. ....

E-Mail .....

SEZIONE (una scheda per ogni Sezione) e TITOLO/I DELL/E OPERA/E

.....  
.....  
.....  
.....

MODALITA' DI VERSAMENTO DELLE QUOTE DI PARTECIPAZIONE

Versamento Bonifico Bancario intestato a:

Ronzoni Giovanni

IBAN IT88 H 05696 33270 00000 7078 X02

BANCA POPOLARE DI SONDRIO FILIALE DI LISSONE N° 27

Via Trento e Trieste Lissone (MB) (allegare Ricevuta del Versamento)

**I testi sono originali e di mia personale produzione.**

**Partecipando al Premio accetto tutte le clausole del Regolamento del Bando.**

DATA .....

FIRMA .....

FIRMA LEGGIBILE del tutore in caso di autore minorenni

FIRMA .....