

Regolamento

Il Premio è suddiviso in tre sezioni:

A - Raccolta edita di poesia

B - Poesia inedita

**C - Premio "Aleardo Merlin" - poesia inedita ragazzi
- riservato agli studenti delle scuole primaria e
secondaria di primo grado del Comune di Roverchiara.**

- 1. Sezione A:** i concorrenti dovranno inviare una raccolta di poesie in lingua italiana, edita a partire dal 2016, in quattro copie, allegando una busta con la firma e l'indirizzo dell'autore.
- 2. Sezione B:** i concorrenti dovranno inviare uno o più componimenti poetici in lingua italiana a tema libero (fino a un massimo di 100 versi) in quattro copie non firmate, allegando in busta chiusa un foglio con le generalità: l'indirizzo, il recapito telefonico, il titolo dei componimenti e la dichiarazione firmata che questi sono inediti e mai premiati o segnalati in altri concorsi.
- 3. Sezione C:** i concorrenti dovranno inviare una composizione poetica in lingua italiana a tema libero. Per tale sezione sarà costituita un'apposita Commissione, presieduta da Lorenza Giarola Merlin.
- Le opere dovranno essere inviate al seguente indirizzo: Premio Lionello Fiumi - Comune di Roverchiara, Via Vittorio Veneto, 7 - 37050 Roverchiara (VR) e pervenire entro il 28 luglio 2018. Fa fede il timbro postale. Per informazioni telefonare al n° 045/6969000 int.6 dal lunedì al venerdì, dalle ore 9.00 alle ore 13.00 o scrivere all'indirizzo: laura.bronzato@unionedxadige.it
- E' ammessa la partecipazione ad una sola sezione.
- Le opere pervenute non saranno restituite
- Il Comune di Roverchiara, quale ente promotore, si riserva il diritto di raccogliere in un volume antologico le poesie delle sezioni A, B e C.
- Il giudizio della Commissione è inappellabile.

- Ai sensi dell'art. 13 della legge 119/2003, si informa che i dati personali relativi ai concorrenti saranno utilizzati unicamente ai fini del Premio.
- La cerimonia di premiazione avrà luogo presso la sala civica del Comune di Roverchiara Domenica 7 ottobre 2018 alle ore 10.30. Sarà gradita la partecipazione di tutti i concorrenti.
- Gli autori premiati e segnalati saranno tenuti a ritirare personalmente i relativi riconoscimenti.
- Soltanto i concorrenti premiati e segnalati riceveranno comunicazione scritta.

Premi

Sezione A

Premio unico € 600,00

Sezione B

Premio unico € 300,00

Sezione C

Premio unico scuola primaria € 50,00

Premio unico scuola secondaria
di primo grado € 100,00

Giuria

* **LORETA ISOLANI**

Sindaco di Roverchiara
Presidente onorario

* **AGOSTINO CONTÒ**

Responsabile del Centro Studi Internazionale
"Lionello Fiumi" di Verona
Presidente di Giuria

* **ANTONIO GIRARDI**

Già docente di Storia della lingua italiana
e Stilistica e metrica italiana all'Università
di Verona e di Trento

* **LUCIA BELTRAME MENINI**

Poetessa e scrittrice

* **ENZO SAGGIORO**

Critico letterario e segretario.

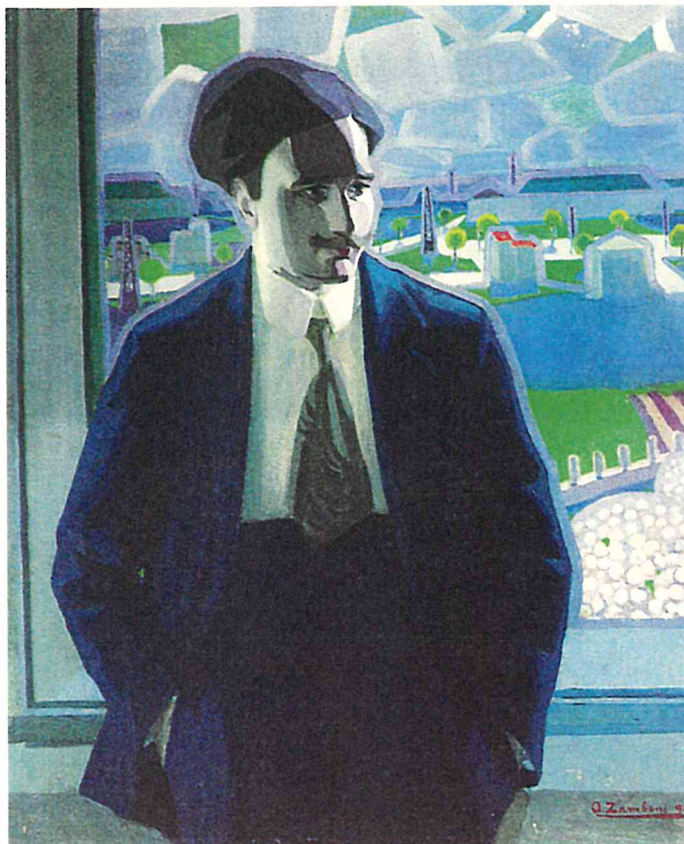

Il Comune di Roverchiara

bandisce il

**18° PREMIO NAZIONALE
DI POESIA**

"Lionello Fiumi"

Scadenza 28 Luglio 2018